

Bestaande toestand

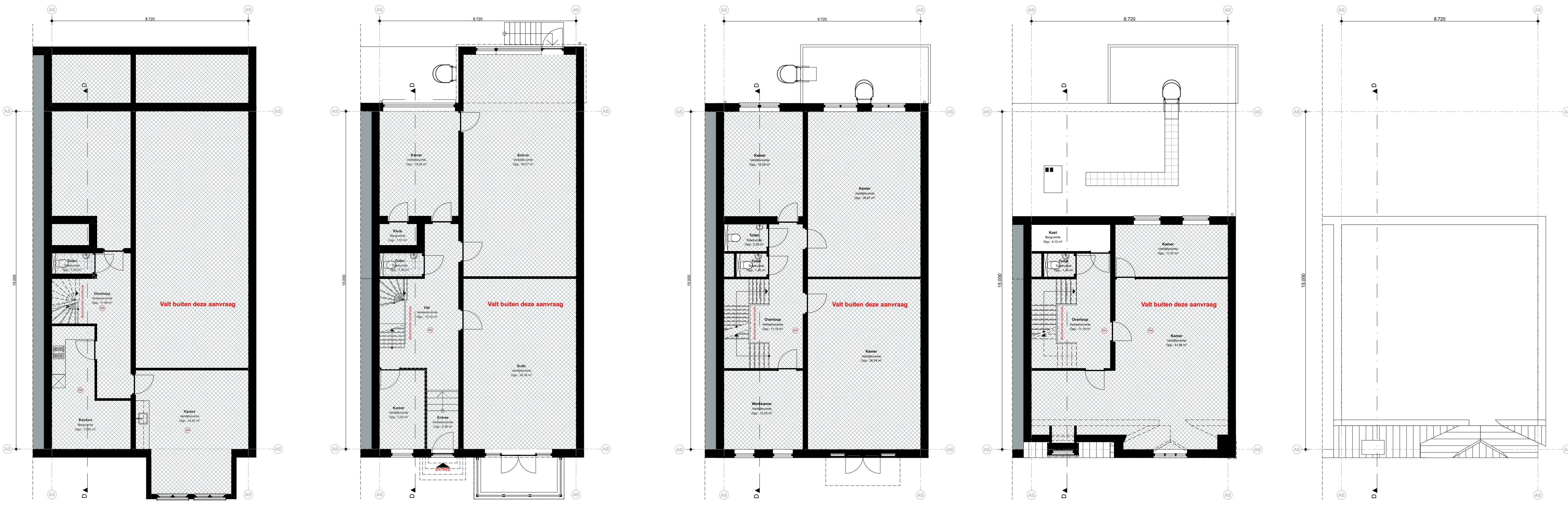

Souterrain Begane grond 1e verdieping 2e verdieping Dak



Voorgevel Achtergevel

Nieuwe toestand

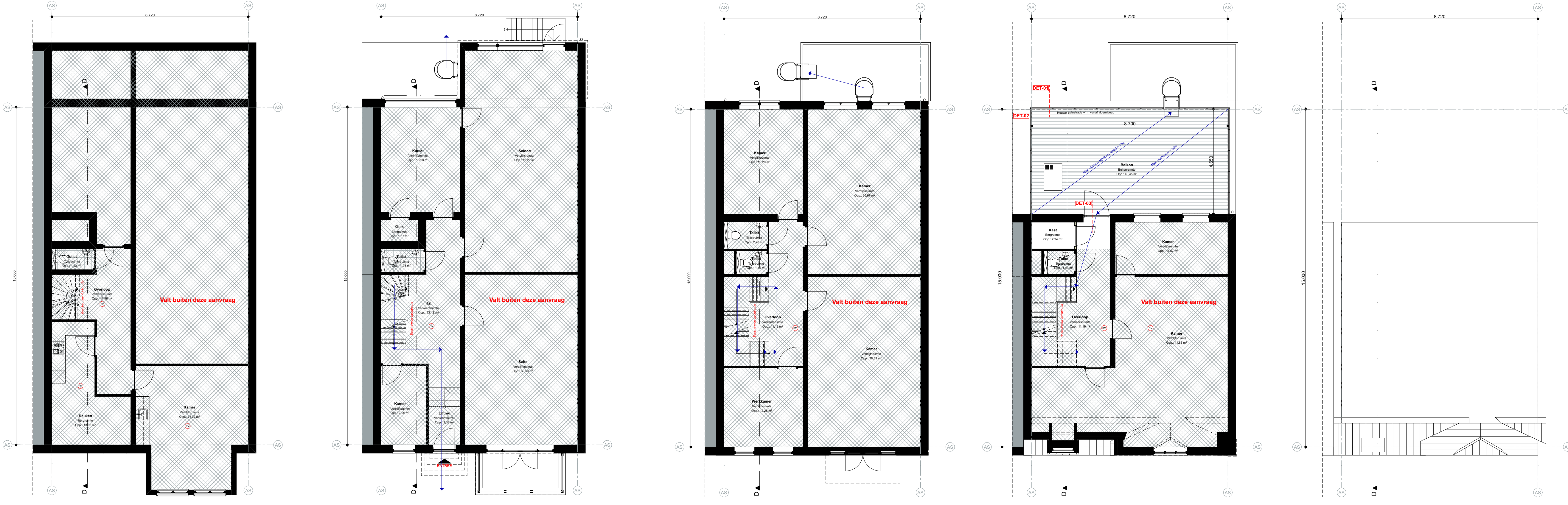

Souterrain Begane grond 1e verdieping 2e verdieping Dak



Voorgevel Achtergevel

Foto bovenaanzicht - locatie dakterras



Foto straatkant - voorzijde



Kadastrale kaart - 1:500

Algemene bepalingen

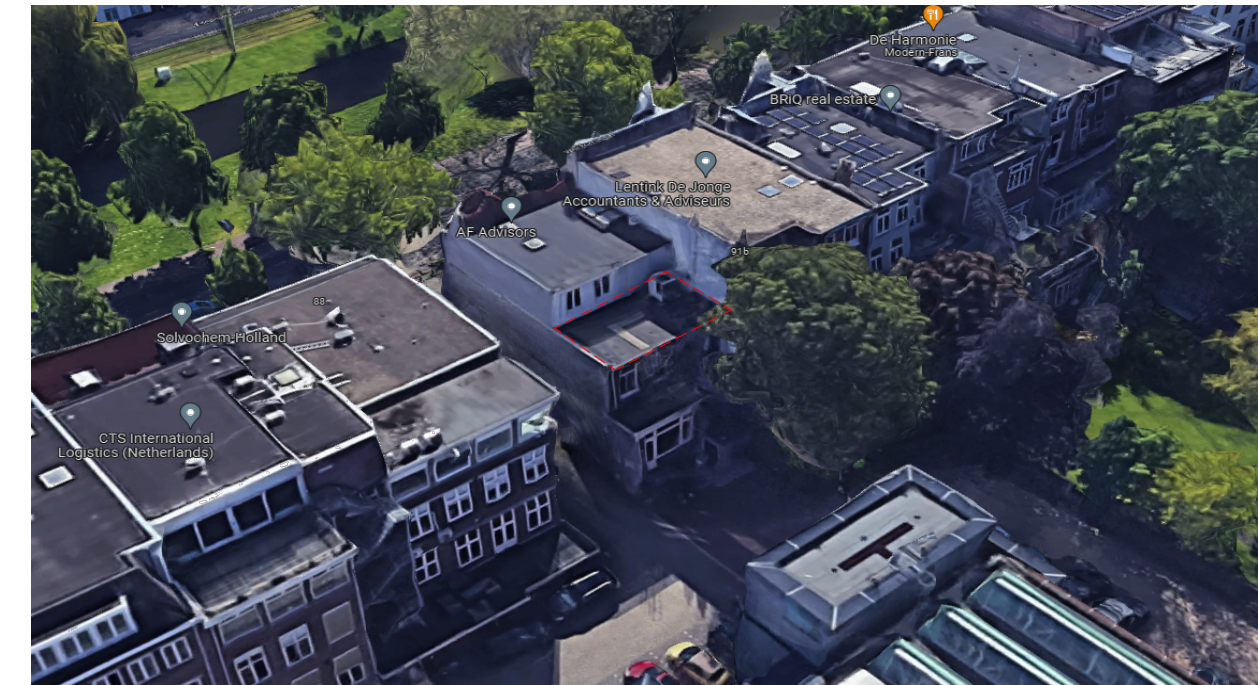
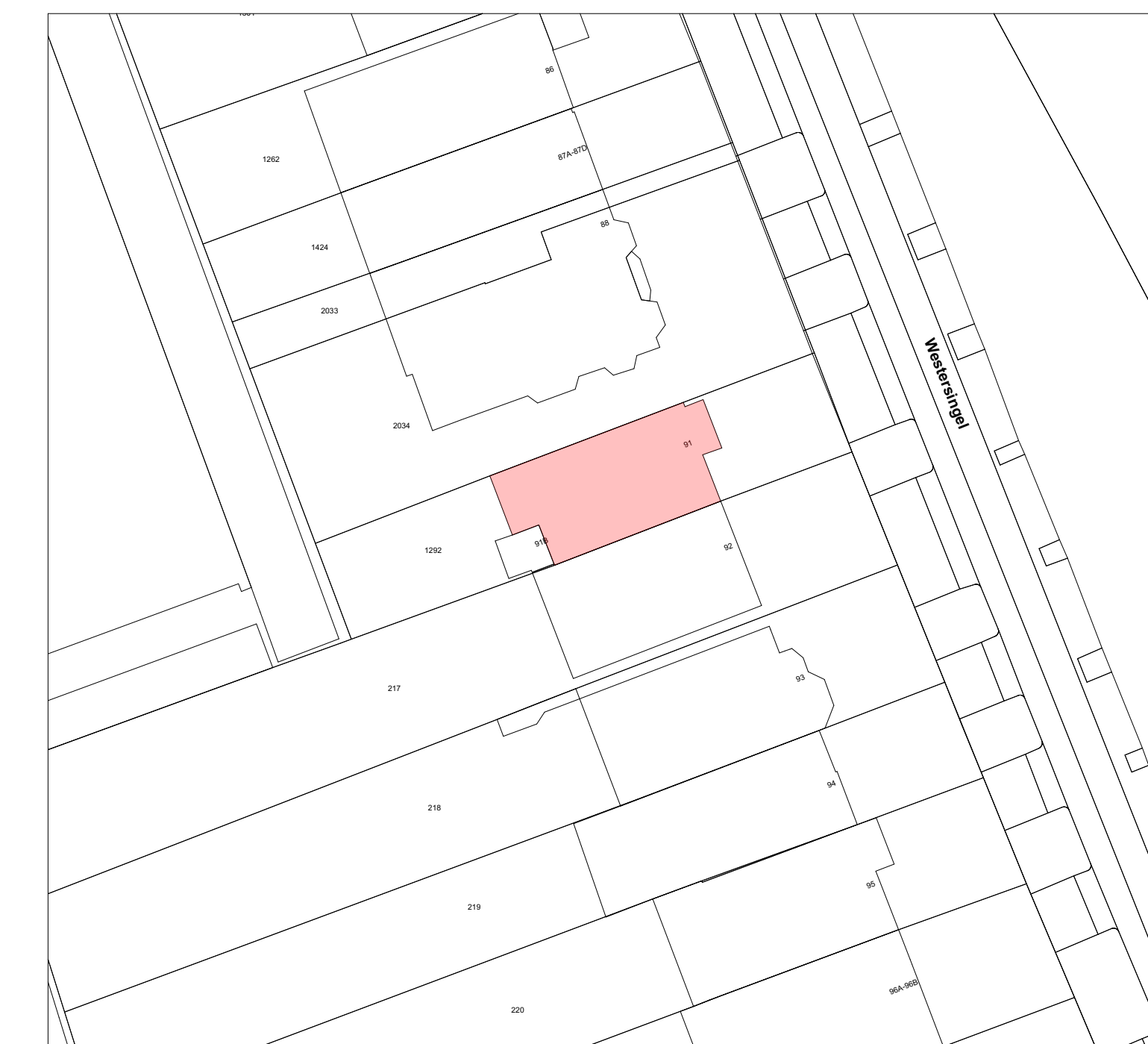
Alle afmetingen in het werk te controleren

Constructie volgens opgave constructeur

Kleur- en materiaalstaat

Kozijn: Hardhout Kleur gelijk aan bestaand

Deur: Hardhout Kleur gelijk aan bestaand

Hekwerk: Hardhout rechthoekig Naturel/zwart

Terras: Houten vloerdeelen Naturel

Bruto vloeroppervlak(BVO)

Voor uitvoering: 454,41 m² Na uitvoering: 454,41 m²

Gebruiksoppervlak(GBO)

Voor uitvoering: 398,05 m² Na uitvoering: 398,05 m²

Verblijfsgebied(VG)

Voor uitvoering: 306,31 m² Na uitvoering: 306,31 m²

Bruto inhoud(BI)

Voor uitvoering: 1360,79 m³ Na uitvoering: 1360,79 m³

Bruto bebouwd oppervlak(BBO)

Voor uitvoering: 163,97 m² Na uitvoering: 163,97 m²

VG/GBO = 306,31 / 398,05 X 100% = 76,9%

Minimaal 55%, dus voldoet.

		Maatschappij: ST, HT&P Postbus: (Korndijk) 4 1118 CA Amsterdam Tel: +31 (0) 20 661 811 W: www.bebouwtekeningen.nl	Datum: 01-12-2022 Schaal: 1:100, 1:500, 1:10 Afm: A0 Gec: TS Werk nr.: 2022168 Tek nr.: AO-01
Project:			
Opdrachtgever:			2022168
Onderdeel:	Aanvraag omgevingsvergunning: dakterras		

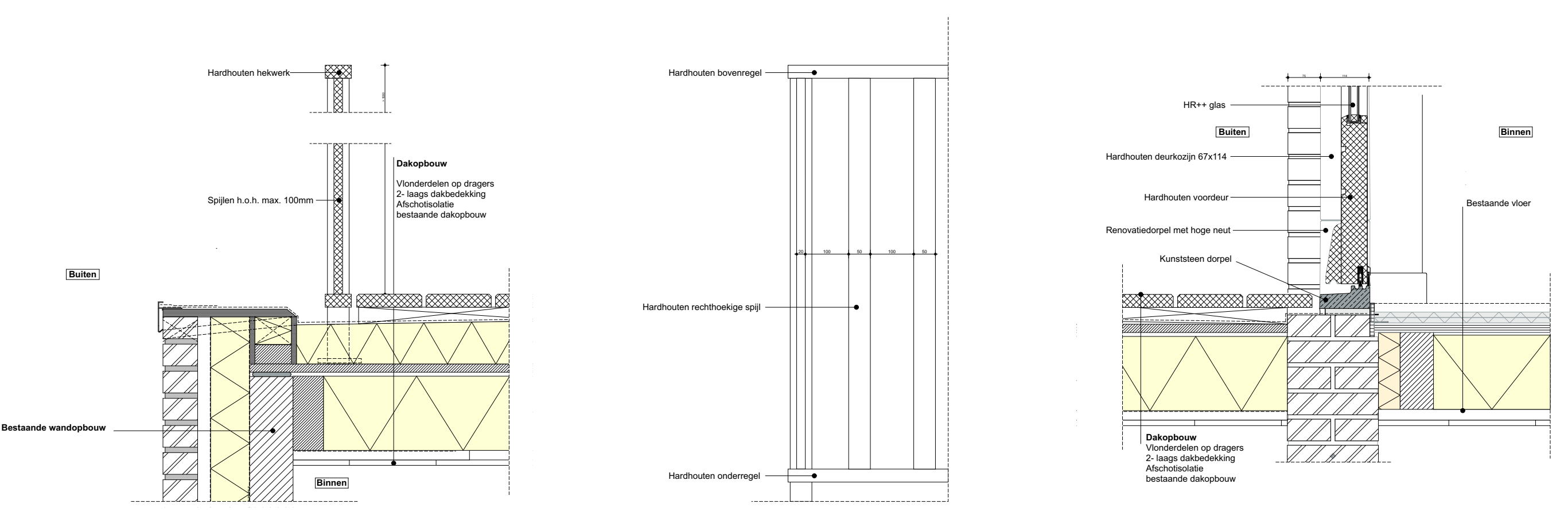

Detail 01 - 1:10 Detail 02 - 1:10 Detail 03 - 1:10